



Roma, 18 ottobre 2014  
Biblioteca Nazionale

Giacomo Toffol  
pediatra ACP

Quaderni acp 2011; 18(5): 195-201

# Studio di efficacia del progetto "Nati per Leggere"

## Valutazione degli effetti della lettura ad alta voce da parte dei genitori sullo sviluppo del linguaggio dei bambini

Giacomo Toffol\*, Massimo Melloni\*\*, Rita Cagnin\*\*, Manuela Sanzovo\*\*, Luca Giacobbi\*\*, Camilla Montini\*\*  
\*Associazione Culturale Pediatri Asolo; \*\*Servizio Educazione e Promozione della Salute - Azienda Ulss n° 8, Asolo, Regione Veneto

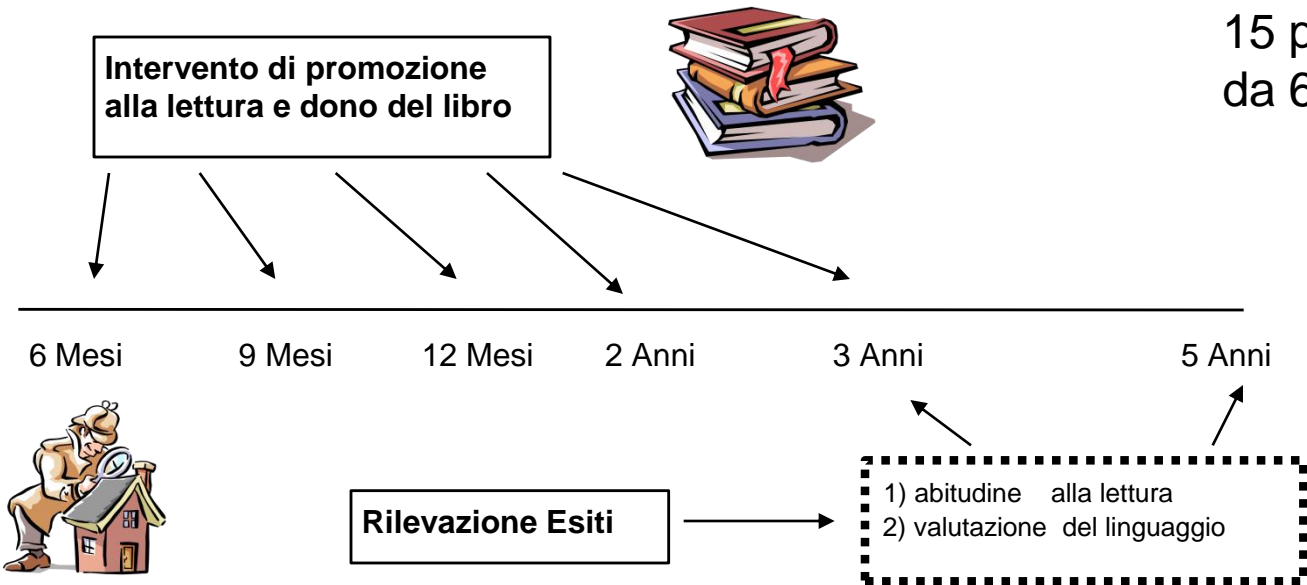

15 pediatri 435 bambini  
da 6 mesi fino a 5 anni

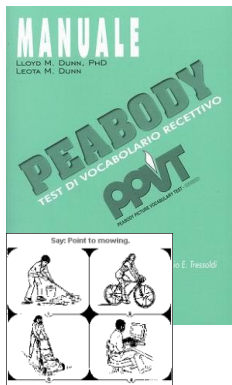

3 anni. Risultati del test Peabody in rapporto alla frequenza di lettura da parte dei genitori

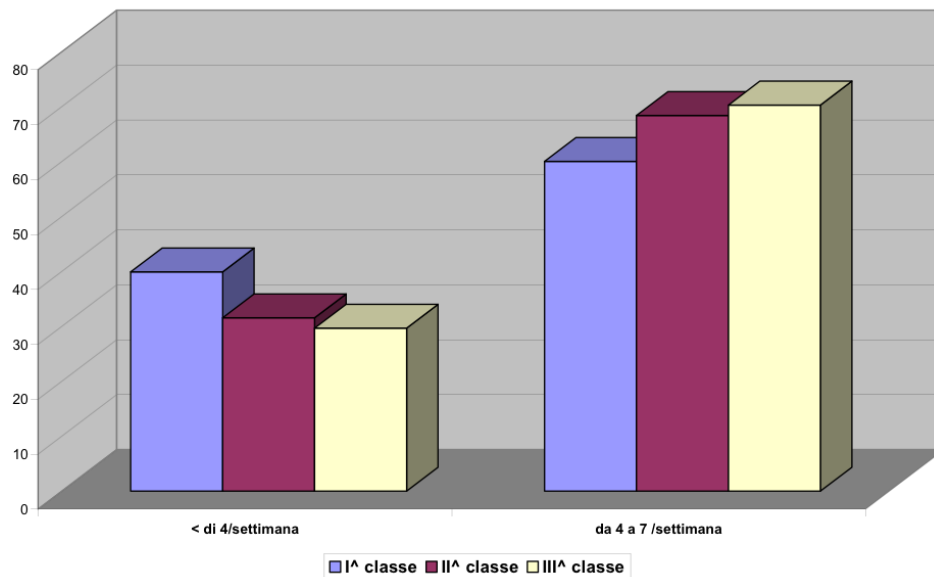

Risultati del test Rustioni in rapporto al gruppo di appartenenza

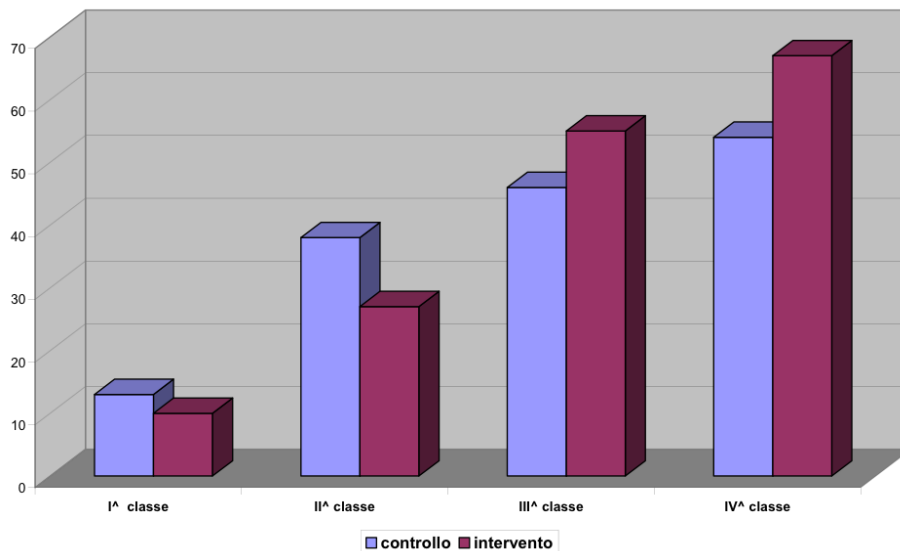

**“La promozione alla lettura precoce da parte dei pediatri favorisce un incremento della lettura ad alta voce da parte dei genitori meno motivati alla lettura. La frequenza di lettura ad alta voce in casa è associata sia a 3 che a 5 anni al numero di vocaboli conosciuti e alla capacità di comprensione morfosintattica.”**

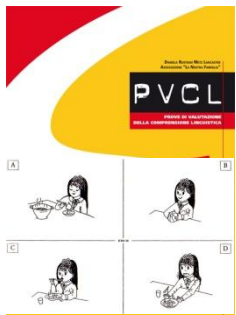

CONVENZIONE per il PROGETTO "NATI PER LEGGERE"

TRA

L'ISTITUZIONE **BIBLIOTECA COMUNALE DI MONTEBELLUNA**, CAPOFILA DELLA RETE BAM, di seguito per brevità "Istituzione", con sede in 31044 Montebelluna (TV), Largo Dieci Martiri n. 1, C.F./P.IVA n. 00471230268, rappresentata dal Direttore Dott.ssa Alda Resta;

E

L'AZIENDA **ULSS N. 8**, di seguito per brevità "ULSS", con sede legale in 31011 Asolo (TV), Via Forestuzzo 41, C.F./P.IVA n. 00896810264, rappresentata dal Direttore Generale Dott. Renato Mason;

E

L'ASSOCIAZIONE CULTURALE PEDIATRI ASOLO, di seguito per brevità "ACP Asolo", con sede legale in Montebelluna (TV) Via de Gasperi N° 1/b, C.F./ P.IVA 03696650260 rappresentata dal Presidente Dott. Giacomo Toffol;



Nei 16 comuni coinvolti : (circa 1000 nati/anno)

- Formazione di 65 operatori (infermieri, medici, bibliotecari)
- L' 80%-85% dei nati riceve informazioni nei consultori
- Circa 250 nuove iscrizioni/anno in biblioteca



Grazie dell' attenzione